



CATÁLOGO DE PEÇAS

BRASTEMP

FOGÃO 4 BOCAS Linha Ative!

BF650A

<i>Nº ALT.</i>	<i>DATA</i>	<i>MOTIVO</i>	<i>RESP.</i>	<i>APROV.</i>
00	31.03.07	Lançamento Fogão 4 bocas de piso - Linha Ative!	Isabella Kakuta / Guilherme Garcia	Marcelo Seneme
01	27.12.07	Inclusão das vistas dos queimadores do forno liso e cast.	Roberto Singer	Marcelo Seneme
01	27.05.08	Inclusão das informações de alteração das prateleiras.	Roberto Singer	Marcelo Seneme

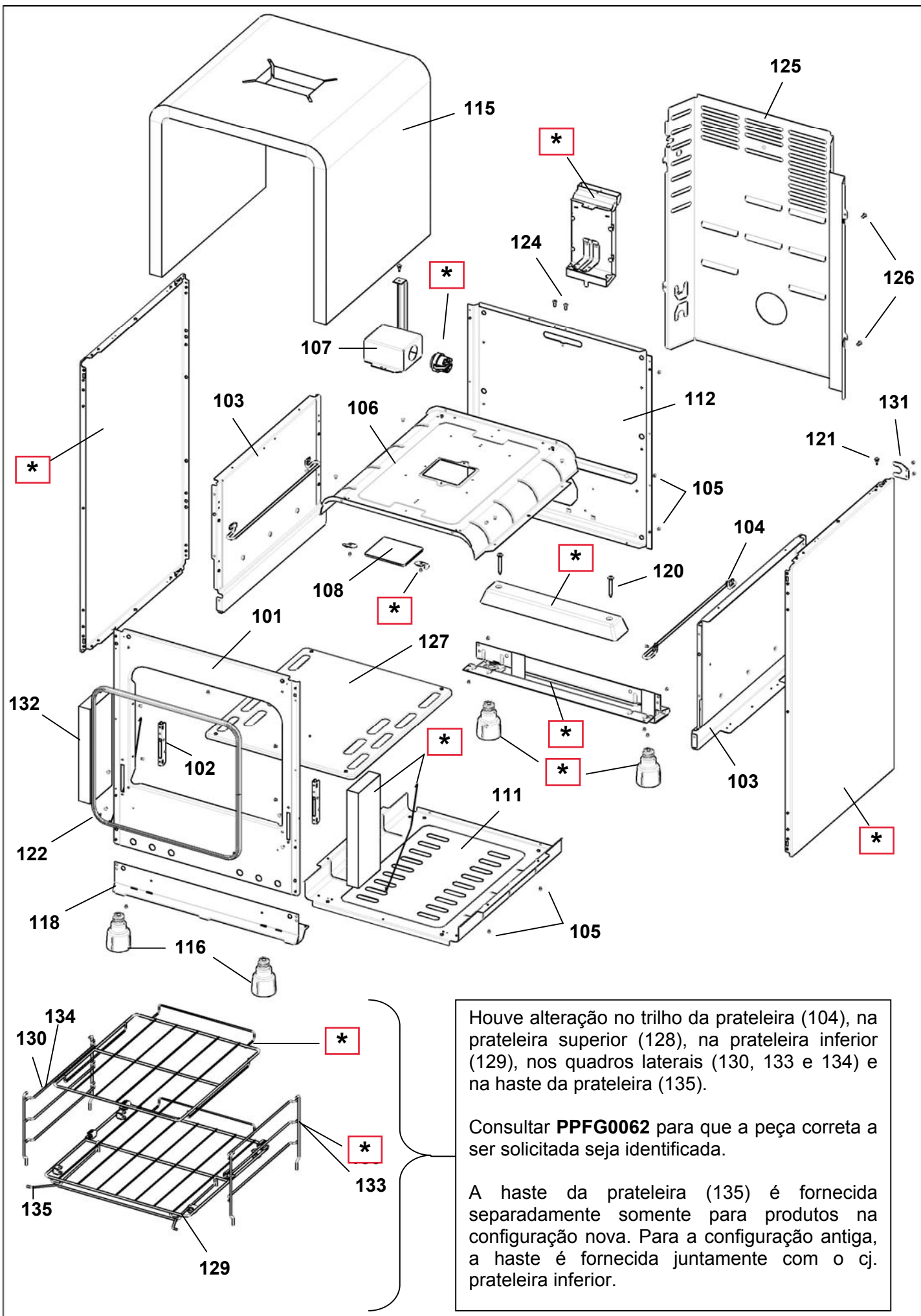

Houve alteração no trilho da prateleira (104), na prateleira superior (128), na prateleira inferior (129), nos quadros laterais (130, 133 e 134) e na haste da prateleira (135).

Consultar **PPFG0062** para que a peça correta a ser solicitada seja identificada.

A haste da prateleira (135) é fornecida separadamente somente para produtos na configuração nova. Para a configuração antiga, a haste é fornecida juntamente com o cj. prateleira inferior.

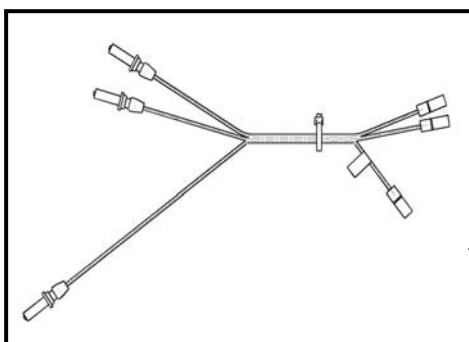
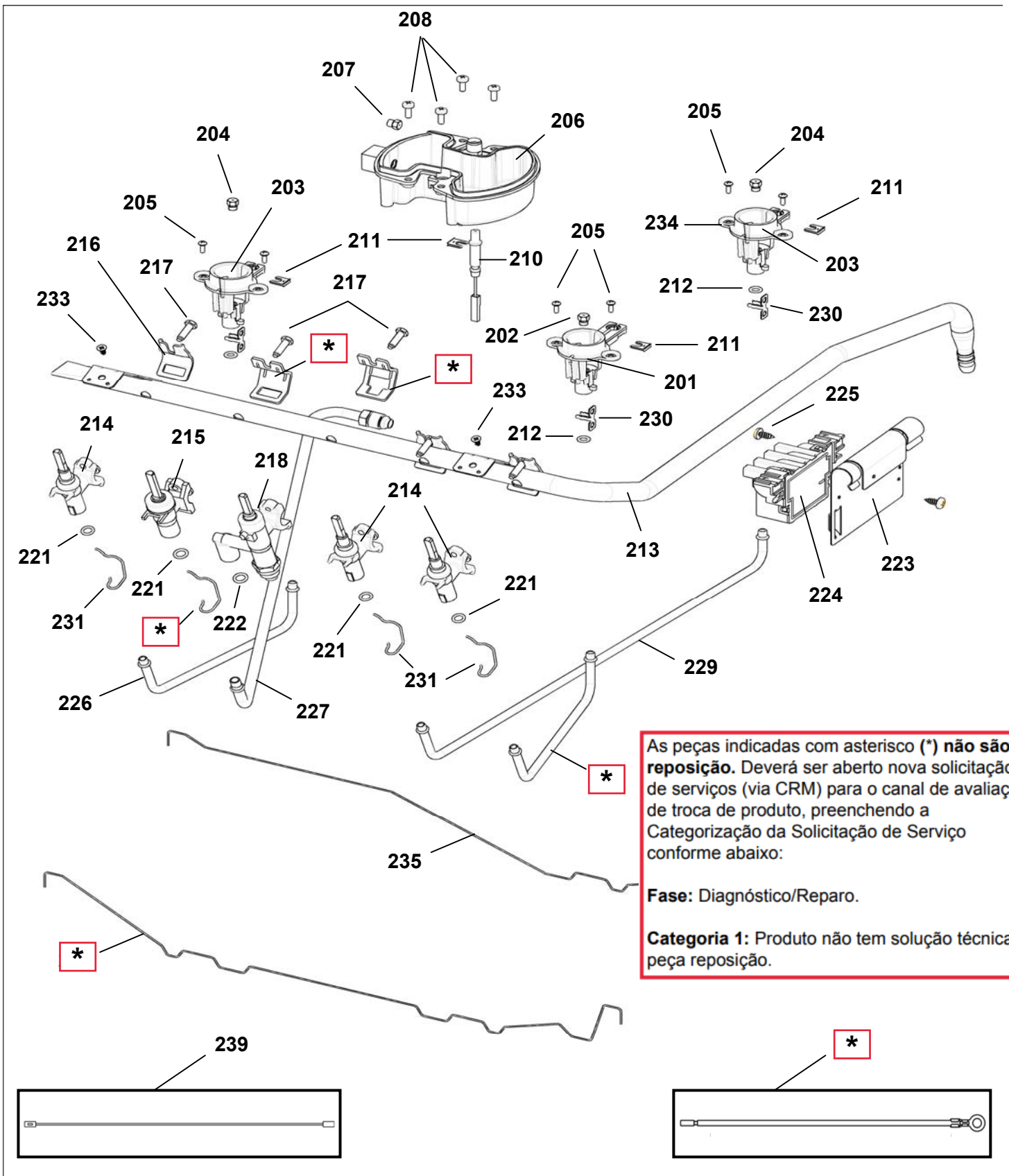

238

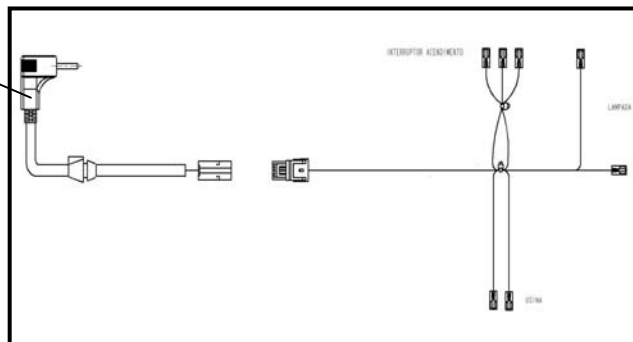

237

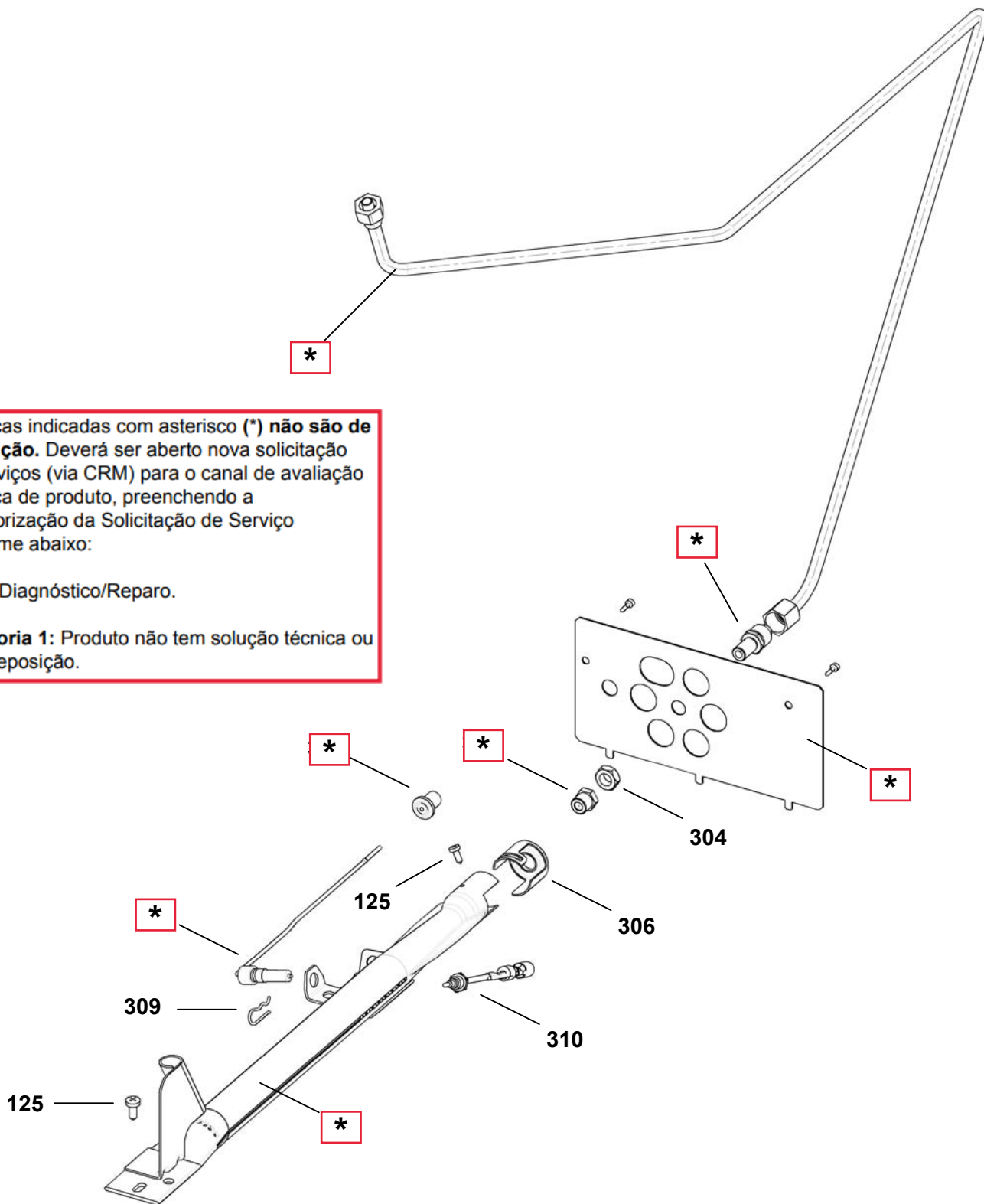

As peças indicadas com asterisco (*) não são de reposição. Deverá ser aberto nova solicitação de serviços (via CRM) para o canal de avaliação de troca de produto, preenchendo a Categorização da Solicitação de Serviço conforme abaixo:

Fase: Diagnóstico/Reparo.

Categoria 1: Produto não tem solução técnica ou peça reposição.

Antes de solicitar os componentes do sistema de gás do forno, o queimador que está no fogão deve ser identificado e o informativo PPF0049 deve ser consultado.

O queimador tipo charuto está no grupo 300, o queimador tipo liso está no grupo 600 e o queimador tipo cast está no grupo 700 deste catálogo.

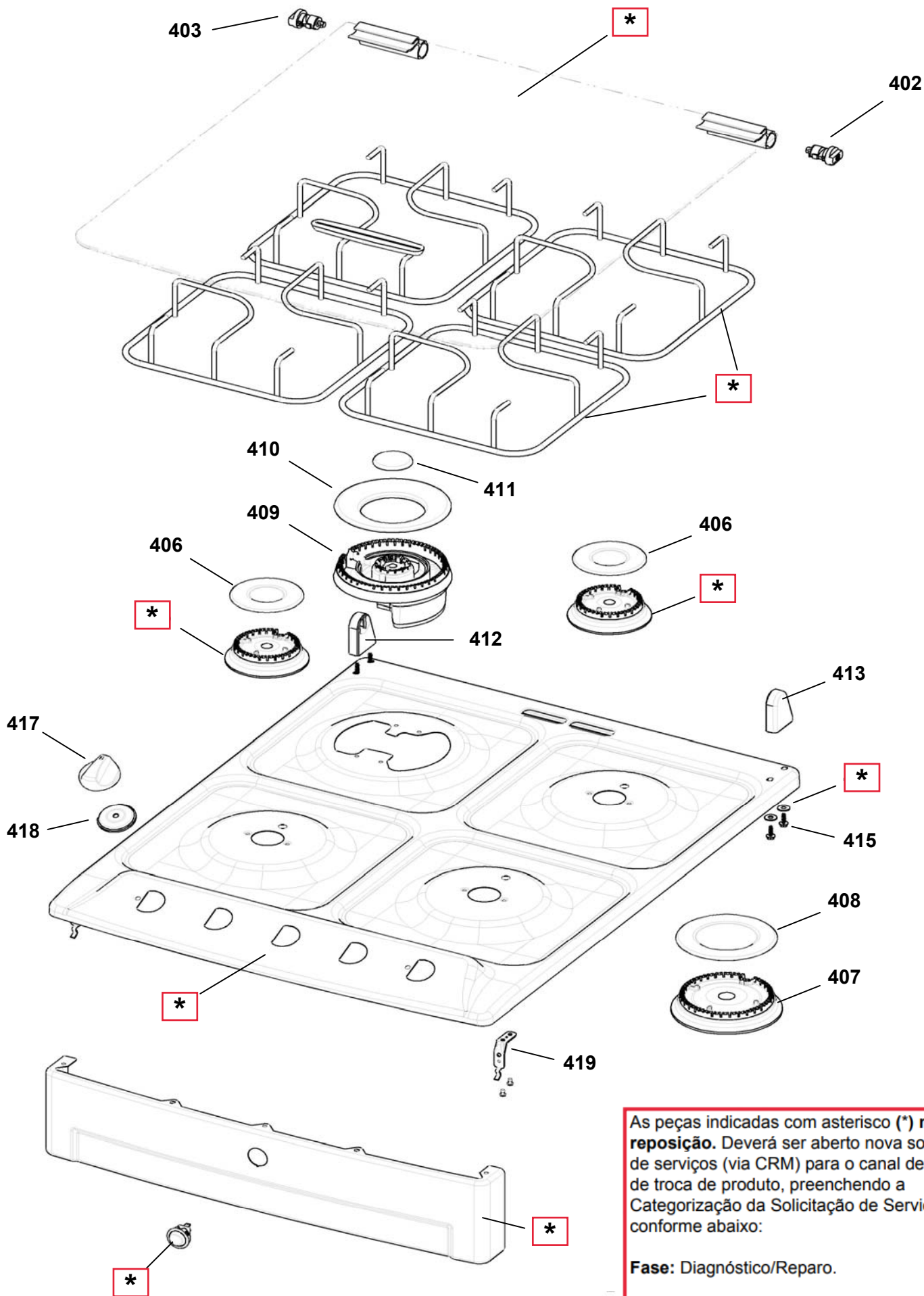

As peças indicadas com asterisco (*) não são de reposição. Deverá ser aberto nova solicitação de serviços (via CRM) para o canal de avaliação de troca de produto, preenchendo a Categorização da Solicitação de Serviço conforme abaixo:

Fase: Diagnóstico/Reparo.

Categoria 1: Produto não tem solução técnica ou peça reposição.

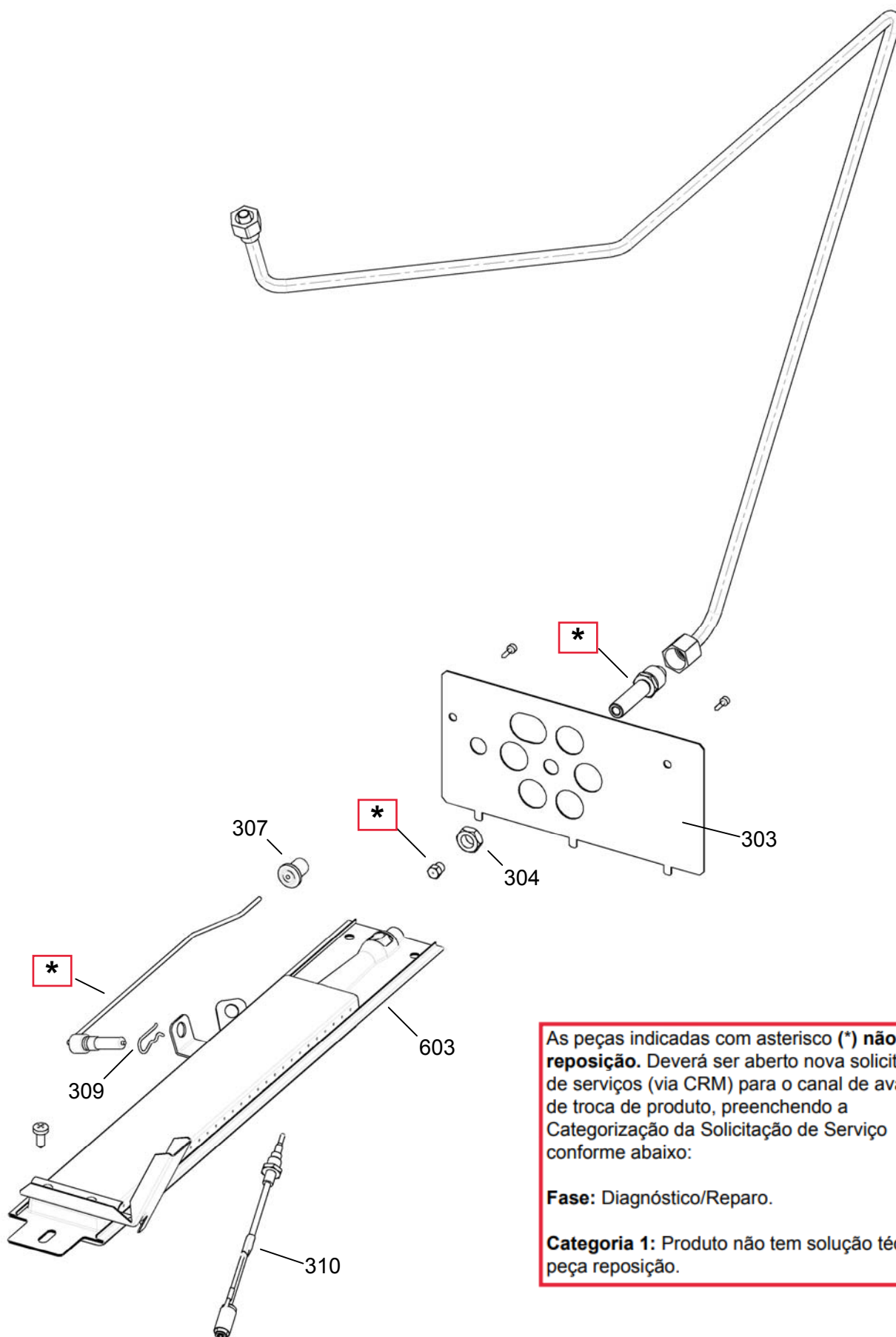

As peças indicadas com asterisco (*) **não são de reposição**. Deverá ser aberto nova solicitação de serviços (via CRM) para o canal de avaliação de troca de produto, preenchendo a Categorização da Solicitação de Serviço conforme abaixo:

Fase: Diagnóstico/Reparo.

Categoria 1: Produto não tem solução técnica ou peça reposição.

Antes de solicitar os componentes do sistema de gás do forno, o queimador que está no fogão deve ser identificado e o informativo PPF0049 deve ser consultado.

O queimador tipo charuto está no grupo 300, o queimador tipo liso está no grupo 600 e o queimador tipo cast está no grupo 700 deste catálogo.

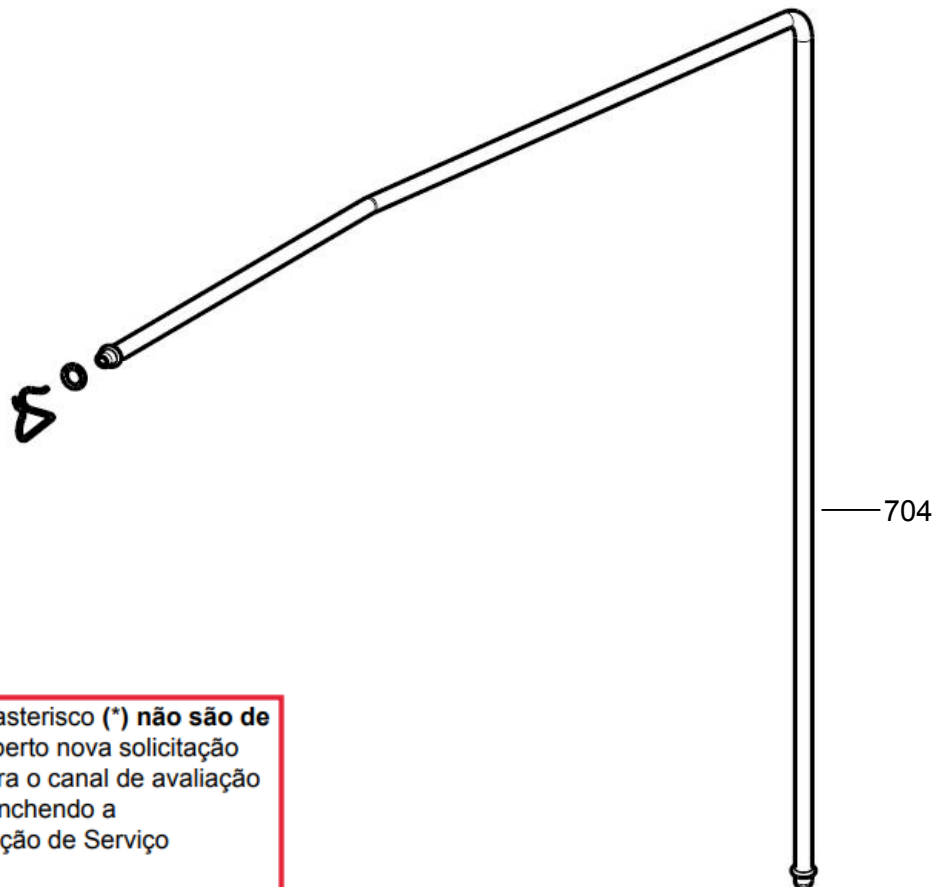

As peças indicadas com asterisco (*) **não são de reposição**. Deverá ser aberto nova solicitação de serviços (via CRM) para o canal de avaliação de troca de produto, preenchendo a Categorização da Solicitação de Serviço conforme abaixo:

Fase: Diagnóstico/Reparo.

Categoria 1: Produto não tem solução técnica ou peça reposição.

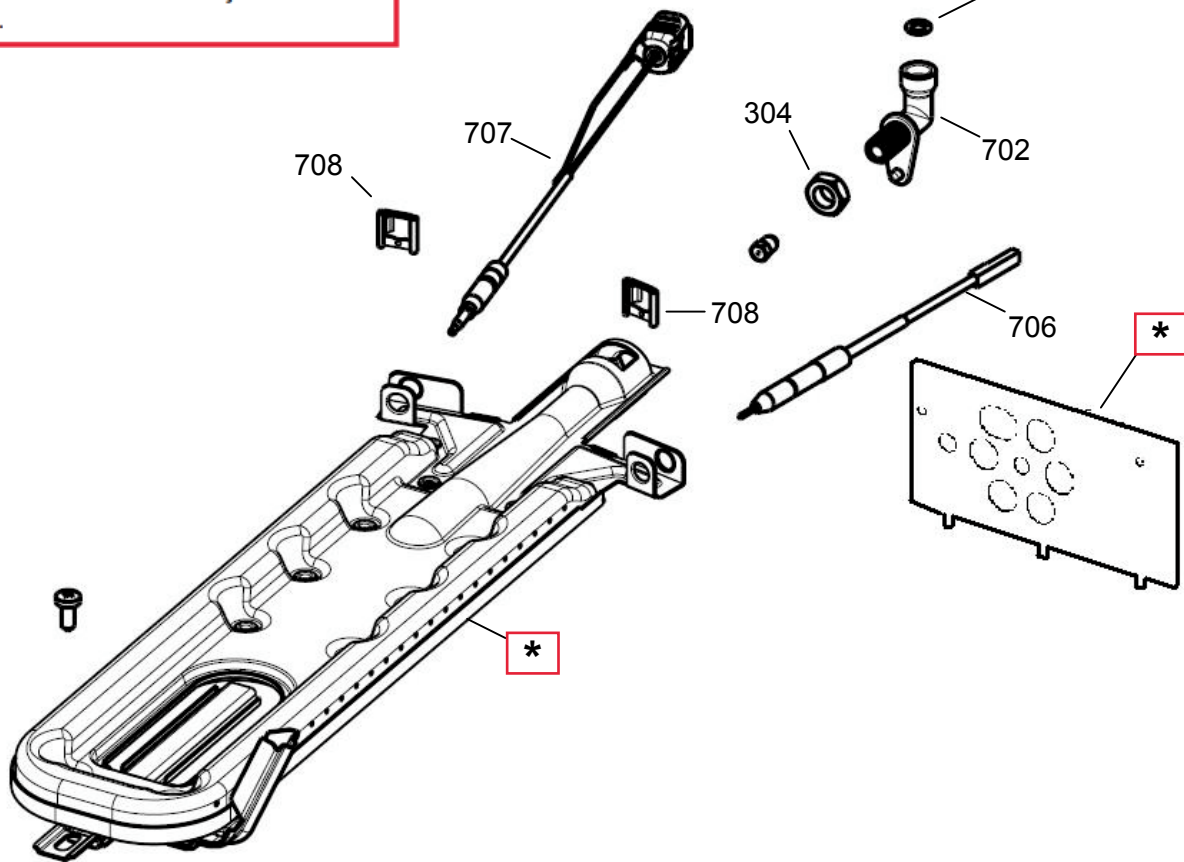

Antes de solicitar os componentes do sistema de gás do forno, o queimador que está no fogão deve ser identificado e o informativo PPF0049 deve ser consultado.

O queimador tipo charuto está no grupo 300, o queimador tipo liso está no grupo 600 e o queimador tipo cast está no grupo 700 deste catálogo.