

**BRASTEMP**

# CATÁLOGO DE PEÇAS

## Fogão 4 Bocas

**BFO4NAB**



| Revisão | Motivo                          | Páginas Alteradas               | Elaborado Por | Revisado Por                    | Data |
|---------|---------------------------------|---------------------------------|---------------|---------------------------------|------|
| 00      | Clique aqui para digitar texto. | Clique aqui para digitar texto. |               | Clique aqui para digitar texto. |      |

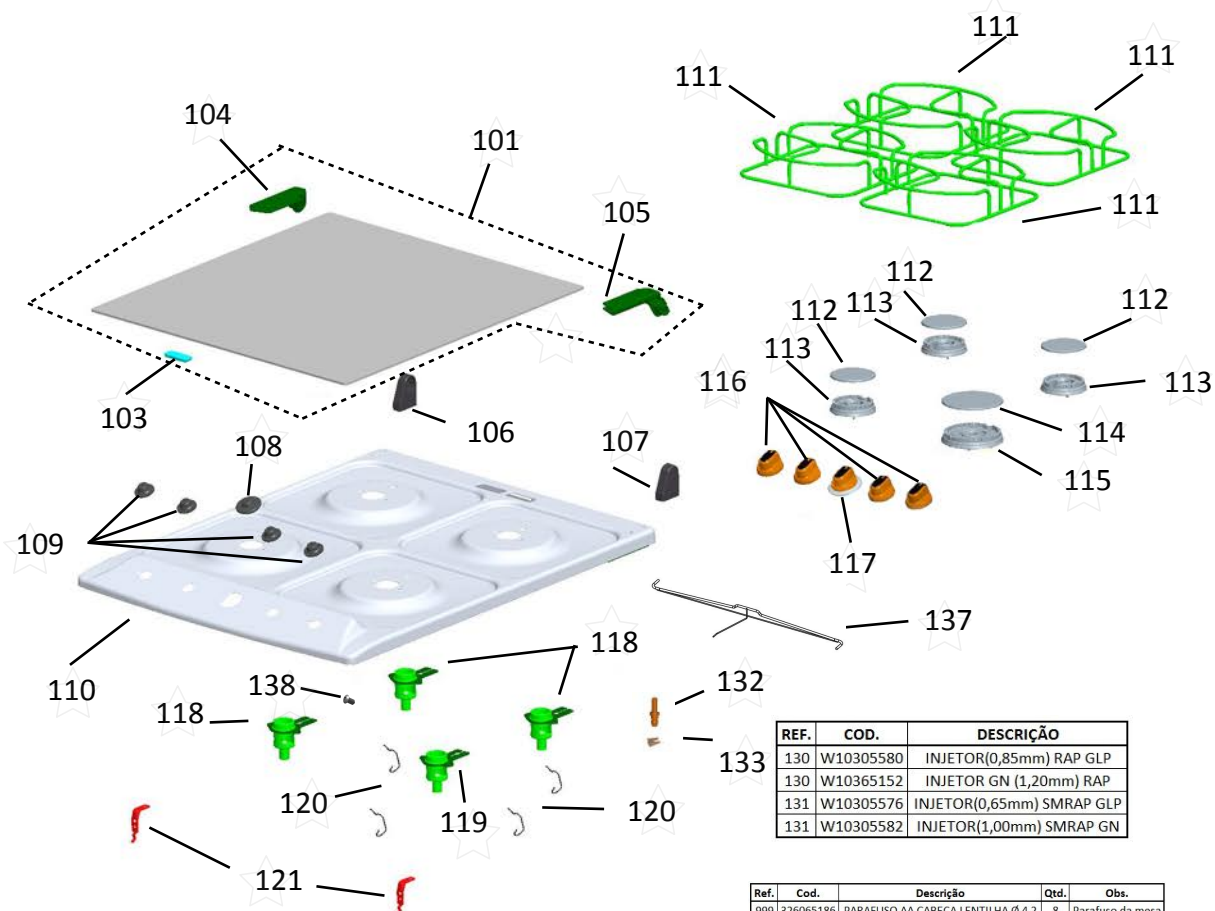

| REF. | COD.      | DESCRIÇÃO                 |
|------|-----------|---------------------------|
| 130  | W10305580 | INJETOR(0,85mm) RAP GLP   |
| 130  | W10365152 | INJETOR GN (1,20mm) RAP   |
| 131  | W10305576 | INJETOR(0,65mm) SMRAP GLP |
| 131  | W10305582 | INJETOR(1,00mm) SMRAP GN  |

| Ref. | Cod.      | Descrição                         | Qtd. | Obs.             |
|------|-----------|-----------------------------------|------|------------------|
| 999  | 326065186 | PARAFUSO AA CABEÇA LENTILHA Ø 4,2 | 8    | Parafuso da mesa |

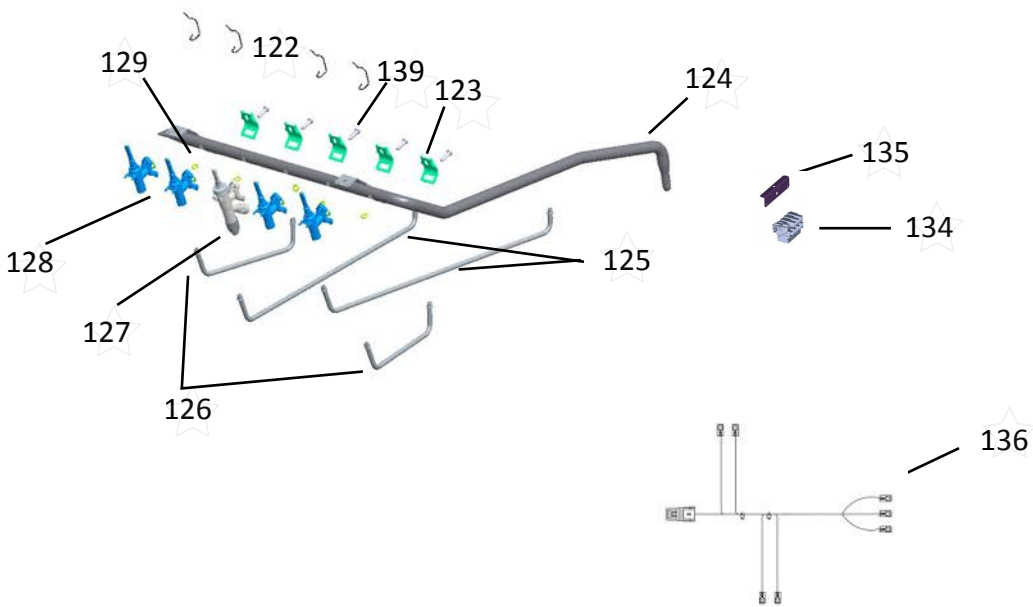

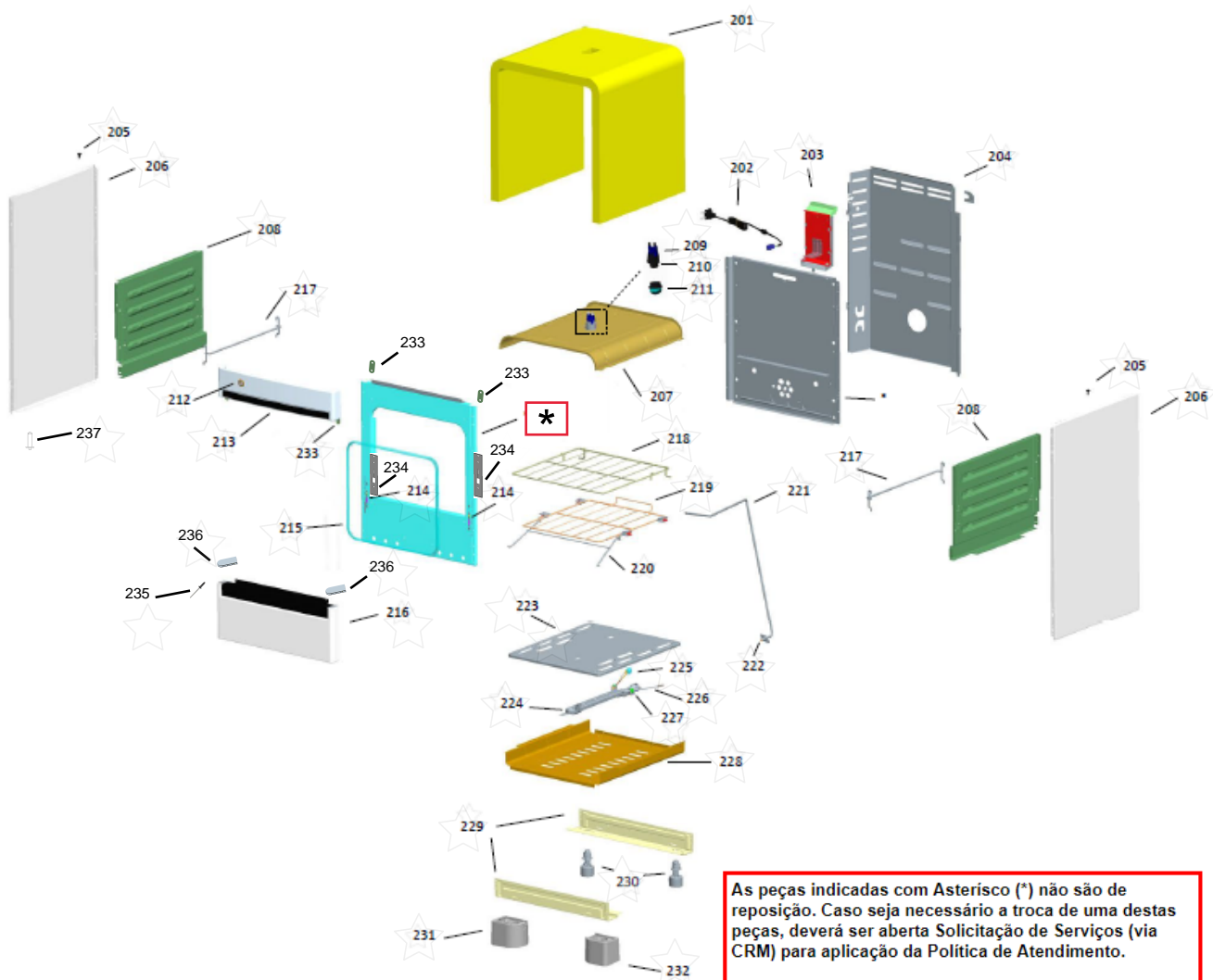

As peças indicadas com Asterisco (\*) não são de reposição. Caso seja necessário a troca de uma destas peças, deverá ser aberta Solicitação de Serviços (via CRM) para aplicação da Política de Atendimento.

Abaixo, segue o passo a passo para abertura da Solicitação de Serviços:

**Fase:** Diagnóstico/Reparo  
**Categoria 1:** Produto não tem solução técnica ou peça reposição.



311



312



313

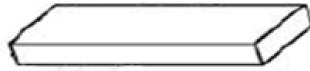

309

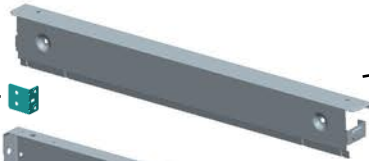

303



302

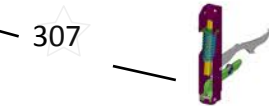

307

308



316

ESTE FOGÃO FOI CONVERTIDO PARA USO COM GÁS NATURAL. PEÇAS FORNECIDAS PELA MULTIBRAS S.A. ELETRODOMESTICOS. PRESSÃO NOMINAL RECOMENDADA : 200 mm CA. PRESSÃO MÁXIMA : 250 mm CA. CÓDIGO: 326036404

314

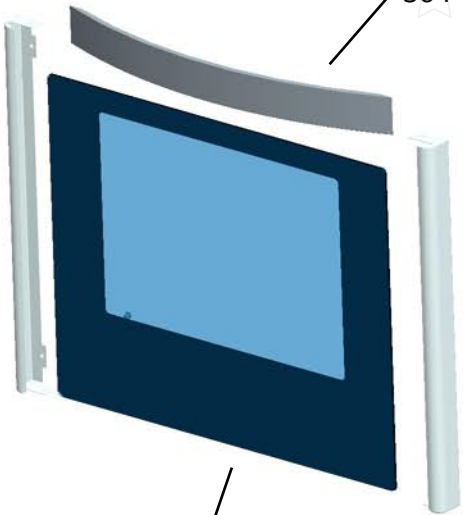

304

305

306

305



315

**BRASTEMP**  
MANUAL DO PRODUTO

Foto: Corti & Bistrang  
Cortis & Bistrang é uma empresa especializada em produtos de limpeza e manutenção para a indústria e comércio. Possui uma linha completa de produtos para a limpeza e manutenção de equipamentos industriais e comerciais. Para mais informações, visite nosso site: [www.cortisbrasil.com.br](http://www.cortisbrasil.com.br)

— 400

**Energia (Elétrica)**

Modelo: ABCDEF  
Classe: XYZ

Tipo de motor: ABC  
Potência (kW): 1.2

**Mais eficiente**

**Menos eficiente**

**CONSUMO DE ENERGIA (kWh/mês)**

Consumo de energia (kWh/mês): 100  
Consumo de energia (kWh/mês): 200  
Consumo de energia (kWh/mês): 300

Consumo de energia (kWh/mês): 400  
Consumo de energia (kWh/mês): 500  
Consumo de energia (kWh/mês): 600

Consumo de energia (kWh/mês): 700  
Consumo de energia (kWh/mês): 800  
Consumo de energia (kWh/mês): 900

Consumo de energia (kWh/mês): 1000

**PROCEL**

— 409



— 401



— 410



— 402



— 411



— 403

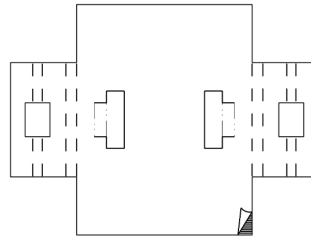

— 412



— 404



— 405



— 406



— 407



— 408

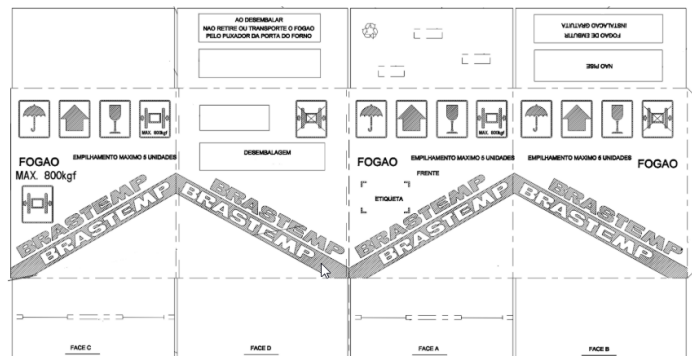

— 413



— 414

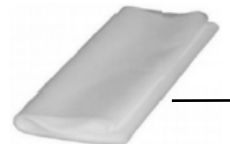

— 416

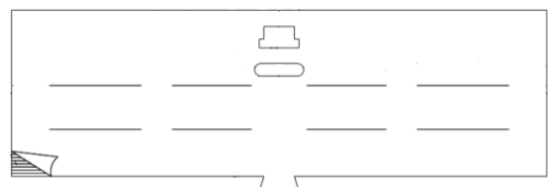

— 415