

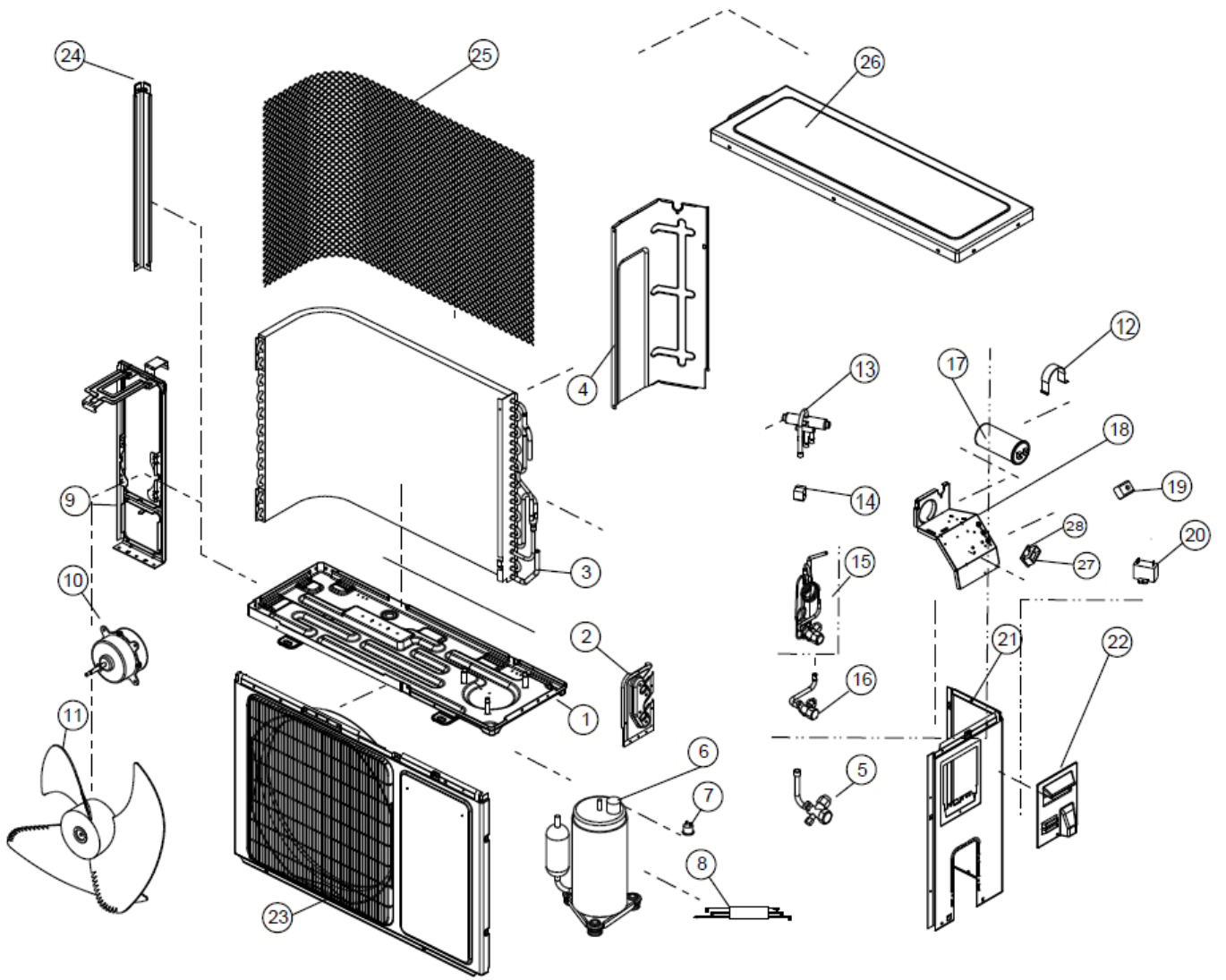

CATÁLOGO DE PEÇAS

CONDICIONADOR DE AR SPLIT

CBZ09DBBNA

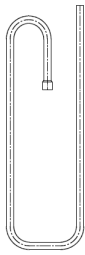
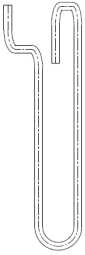
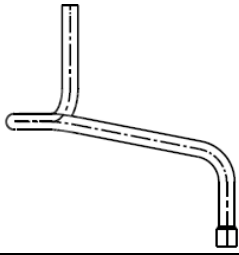

Revisão	Motivo	Páginas Alteradas	Elaborado Por	Revisado Por	Data
00	LANÇAMENTO	TODAS	SUSY DIRANI	PROCESSOS TÉCNICO	6/03/13
10	Linhas de sucção e descarga	3	83528	EPI	10/1/17



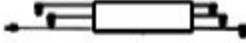

INFORMAÇÕES COMPLEMENTARES			
REF	CÓDIGO	DESCRIÇÃO/ OBSERVAÇÃO	IMAGEM/DESENHO
30	W10396864 (VE. 00) W10720515 (VE. 10)	LINHA DE SUCCÃO	
31	W10396760 (VE. 00) W10720516 (VE. 10)	LINHA DE DESCARGA	
32	W10396850 (VE. 00) W10720514 (VE. 10)	COMPLEMENTO LINHA DE SUCCÃO	
33	W10396758 (VE. 00) W10720517 (VE. 10)	COMPLEMENTO LINHA DE DESCARGA	

REF	IMAGEM/DESENHO	DESCRIÇÃO
34		AMORTECEDOR DE VIBRACAO COND 20MM
35		AMORTECEDOR DE VIBRACAO COND 20MM
36		PORCA COMPRESSOR-1226723
37		CLIPE DO CONDENSADOR - 1335193
38		EMBALAGEM PAPELAO ONDULADO
39		CALCO EPS INF

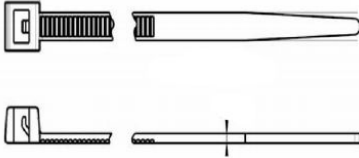
40		CALCO EPS SUP
41		EMBALAGEM SACO PLASTICO
42		AMORTECEDOR DO COMPRESSOR
43		AVISO DE CHOQUE ELETRICO
44		EMBLEMA CONSUL
45		DRENO
46		SUPORTE DA VALVULA

47		PORCA DO VENTILADOR - 1226721
48		REDE ELETRICA BIVOLT
49		REDE ELETRICA 1 VIA TERRA
50		ABRACADEIRA DE PARAFUSO DA FIACAO
51		ISOLACAO TERMICA DA TUBULACAO-1350025
52		MOTOR DO VENTILADOR 220V
53		CINTA DE AMARRACAO

54		PORCA 1/4
55		PORCA 3/8